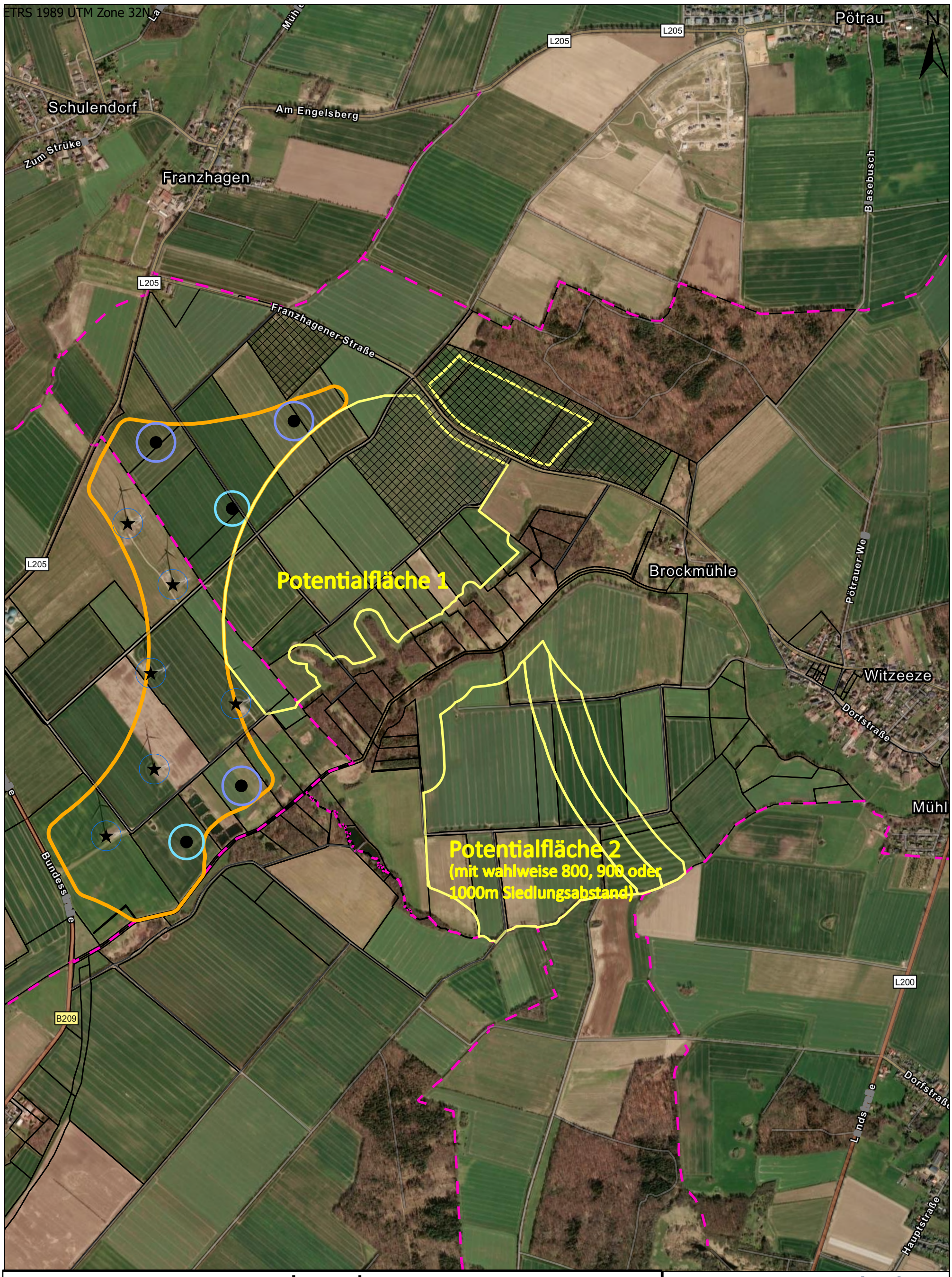

Legende

- PV Freifläche
- Potentialfläche Wind
- geplante WEA
- Bestandsanlagen WP Wangelau
- Rotorrecht
- Windvorranggebiet
- Gemeindegrenzen
- Flurstücke

© Kartendienst world imagery (2022)
Esri Community Maps Contributors, GeoBasis-DE/LVermGeo SH, LGLN, Esri, TomTom, Garmin, Foursquare, GeoTechnologies, Inc, METI/NASA, USGS; ©2023 LGLN, Maxar, Microsoft

Meter
0 250 500

naturwind
Schelfstraße 35 19055 Schwerin
Tel.: 0385 / 77 88 37 0 Fax.: 0385 / 77 88 37 29

Proj.-Bez.	Windparkerweiterung Wangelau Witzeeze		
Titel:	Potentialfläche maximal Landesplanung		
Proj.-Nr.	000	gezeichnet von:	J. Jeske
Anl.-Nr.	000	kontrolliert von:	
Datum:	01.07.2024	Maßstab:	1:14.000

© naturwind schwerin GmbH 2024