

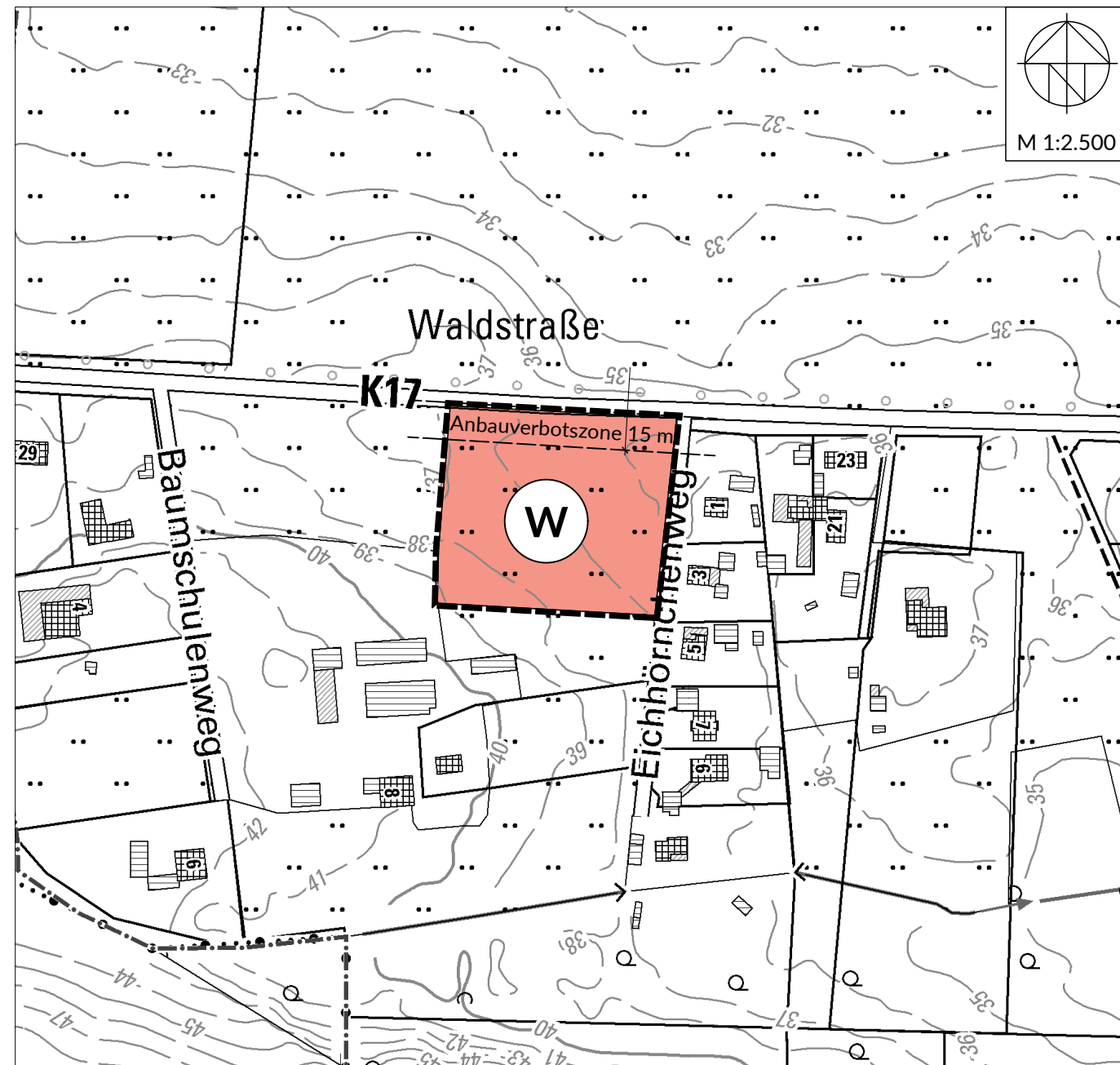

GEMEINDE KLEIN PAMPAU 6. ÄNDERUNG DES FLÄCHENNUTZUNGSPLANES "EHEMALIGE BAUMSCHULE"
für das Gebiet: "Südlich Waldstraße (K 17), westlich Eichhörchenweg"

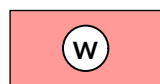

ZEICHENERKLÄRUNG

Art der Flächennutzung	§ 5 Abs. 2 BauGB
 Wohnbaufläche	§ 5 Abs. 2 Nr. 1 BauGB
Sonstige Planzeichen	
 Grenze des räumlichen Geltungsbereiches	

VERFAHRENSVERMERKE

- Aufgestellt aufgrund des Aufstellungsbeschlusses der Gemeindevertretung vom _____. Die ortsübliche Bekanntmachung des Aufstellungsbeschlusses ist durch Abdruck in der _____ am _____ erfolgt.
- Die frühzeitige Beteiligung der Öffentlichkeit nach § 3 Abs. 1 Satz 1 BauGB wurde in der Zeit vom _____ bis _____ durchgeführt.
- Die Behörden und sonstigen Träger öffentlicher Belange, die von der Planung berührt sein können, wurden gem. § 4 Abs. 1 i.V.m. § 3 Abs. 1 BauGB am _____ unterrichtet und zur Abgabe einer Stellungnahme aufgefordert.
- Die Gemeindevertretung hat am _____ den Entwurf der 6. Änderung des Flächennutzungsplanes und die Begründung beschlossen und zur Auslegung bestimmt.
- Der Entwurf der 6. Änderung des Flächennutzungsplanes und die Begründung haben in der Zeit vom _____ bis _____ während der Dienststunden nach § 3 Abs. 2 BauGB öffentlich ausgelegen. Die öffentliche Auslegung wurde mit dem Hinweis, dass Stellungnahmen während der Auslegungsfrist von allen Interessierten schriftlich oder zur Niederschrift abgegeben werden können, durch Abdruck in der Umschau am _____ bekannt gemacht. Der Inhalt der Bekanntmachung der Auslegung der Planentwürfe und die nach § 3 Abs. 2 BauGB auszulegenden Unterlagen wurden unter "www._____.de" zur Beteiligung der Öffentlichkeit zusätzlich ins Internet eingestellt.
- Die Behörden und sonstigen Träger öffentlicher Belange, die von der Planung berührt sein können, wurden gem. § 4 Abs. 2 BauGB am _____ zur Abgabe einer Stellungnahme aufgefordert.
- Die Gemeindevertretung hat die abgegebenen Stellungnahmen der Öffentlichkeit und der Behörden und sonstigen Träger öffentlicher Belange am _____ geprüft. Das Ergebnis wurde mitgeteilt.

- Die Gemeindevertretung hat die 6. Änderung des Flächennutzungsplanes am _____ beschlossen und die Begründung durch Beschluss gebilligt.
- Das Ministerium für Inneres, ländliche Räume, Integration und Gleichstellung des Landes Schleswig-Holstein hat die 6. Änderung des Flächennutzungsplanes mit Bescheid vom _____ Az.: _____ mit Nebenbestimmungen und Hinweisen - genehmigt.
- Die Gemeindevertretung hat die Nebenbestimmungen durch Beschluss vom _____ erfüllt, die Hinweise sind beachtet. Das Ministerium für Inneres, ländliche Räume, Integration und Gleichstellung des Landes Schleswig-Holstein hat die Erfüllung der Nebenbestimmungen mit Bescheid vom _____ Az.: _____ bestätigt.
- Die Erteilung der Genehmigung der 6. Änderung des F-Planes sowie Internetadresse der Gemeinde und Stelle, bei denen der Plan mit der Begründung und der zusammenfassenden Erklärung auf Dauer während der Sprechstunden von allen Interessierten eingesehen werden kann und die über den Inhalt Auskunft erteilt, wurden am ... (vom ... bis ...) ortsüblich bekannt gemacht. In der Bekanntmachung wurde auf die Möglichkeit einer Geltendmachung von Verfahrens- und Formverstößen und von Mängeln der Abwägung sowie auf die Rechtsfolgen (§ 215 Abs. 2 BauGB) hingewiesen.

Die 6. Änderung des F-Planes wurde mithin am _____ wirksam.

Klein Pampau, den _____

_____ Bürgermeister

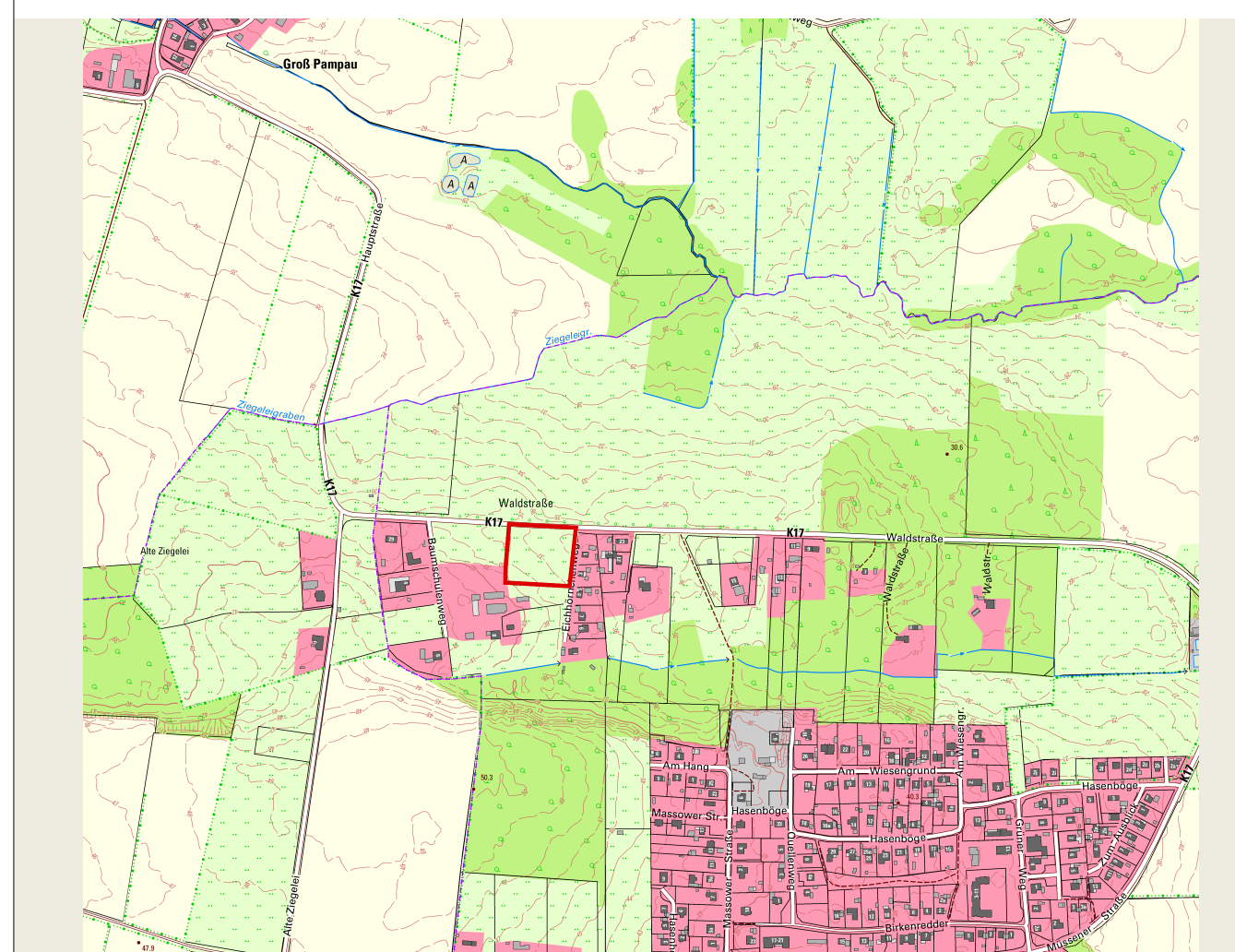

M 1:10.000

GEMEINDE KLEIN PAMPAU
6. Änderung
des Flächennutzungsplanes
"Ehemalige Baumschule"



für das Gebiet:
"Südlich Waldstraße (K 17), westlich Eichhörchenweg"

Vorentwurf
9.06.2026
(Gemeindevertretung)

040 - 44 14 19
Graumannsweg 69
22087 Hamburg
www.archi-stadt.de

ARCHITEKTUR
+ STADTPLANUNG
entwickeln und gestalten

Stand 18.05.2026

Bearbeiter: Stellmacher/Trutzenberger

Projekt Nr.: 1820