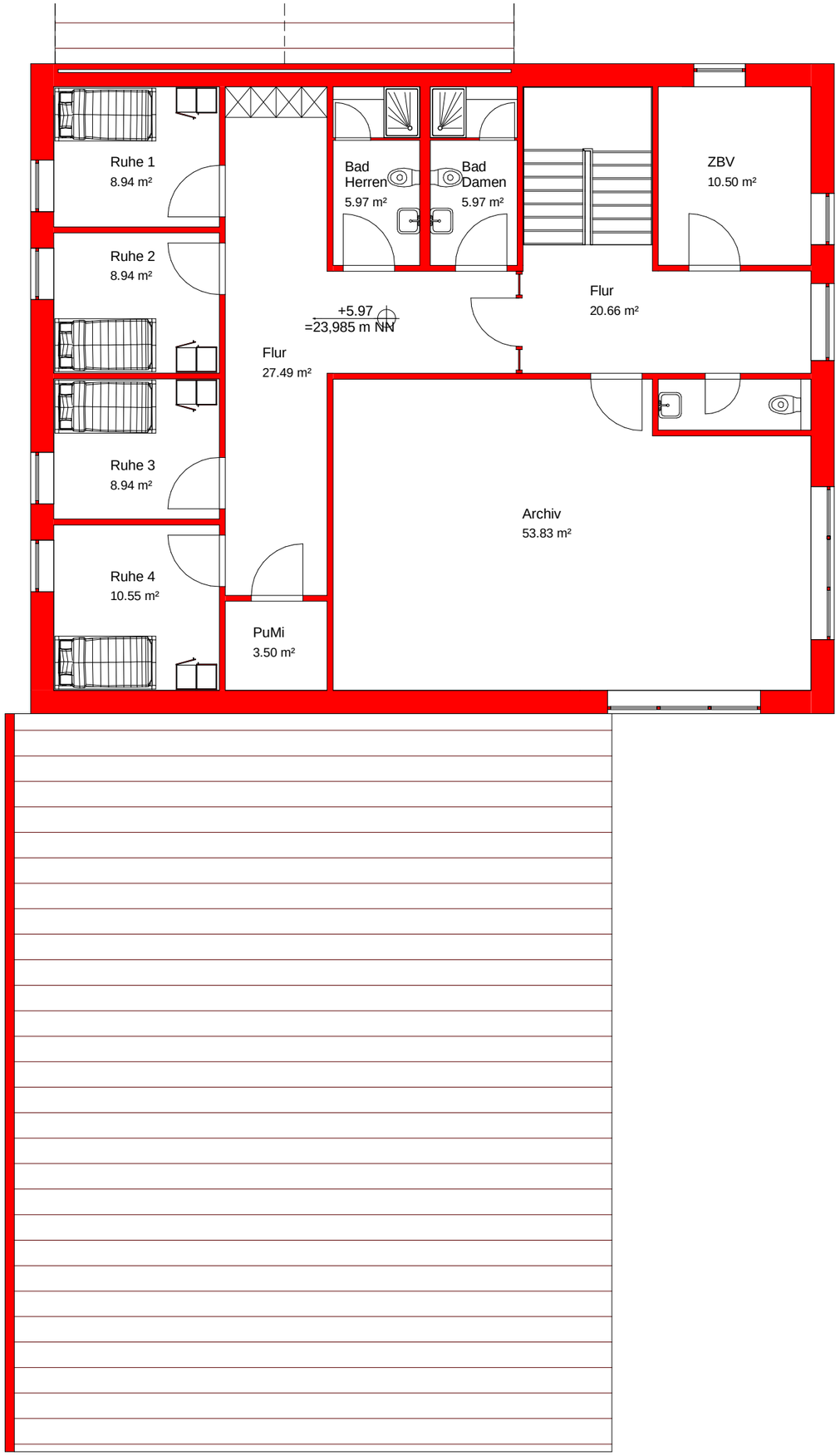

Planst.	Datum	Änderung	Bearbeiter

Das Urheberrecht an dieser Zeichnung verbleibt bei Golinski architektur. Diese Zeichnung ist dem Empfänger zum persönlichen Gebrauch überlassen. Ohne unsere schriftliche Genehmigung darf diese nicht vervielfältigt werden, noch dritten Personen zugänglich gemacht werden.

Projekt:

Neubau Rettungswache Büchen

Möllner Straße 61, 21514 Büchen

Bauherr:

Gemeinde Büchen
Amtsplatz 1, 21514 Büchen

Plan:

Obergeschoss

Datum	31.08.2015
Gezeichnet	Cappelmann
Geprüft	Prüfer
Projektnummer	15-146
Plannummer	V111
Maßstab	1 : 100

Planverfasser:
Golinski architektur
Petra Golinski
Am Sportplatz 3
23881 Breitenfelde
Tel.: 04542-99 5 90-0
Fax: 04542-99 5 90-25
info@golinski-architektur.de

Golinski architektur