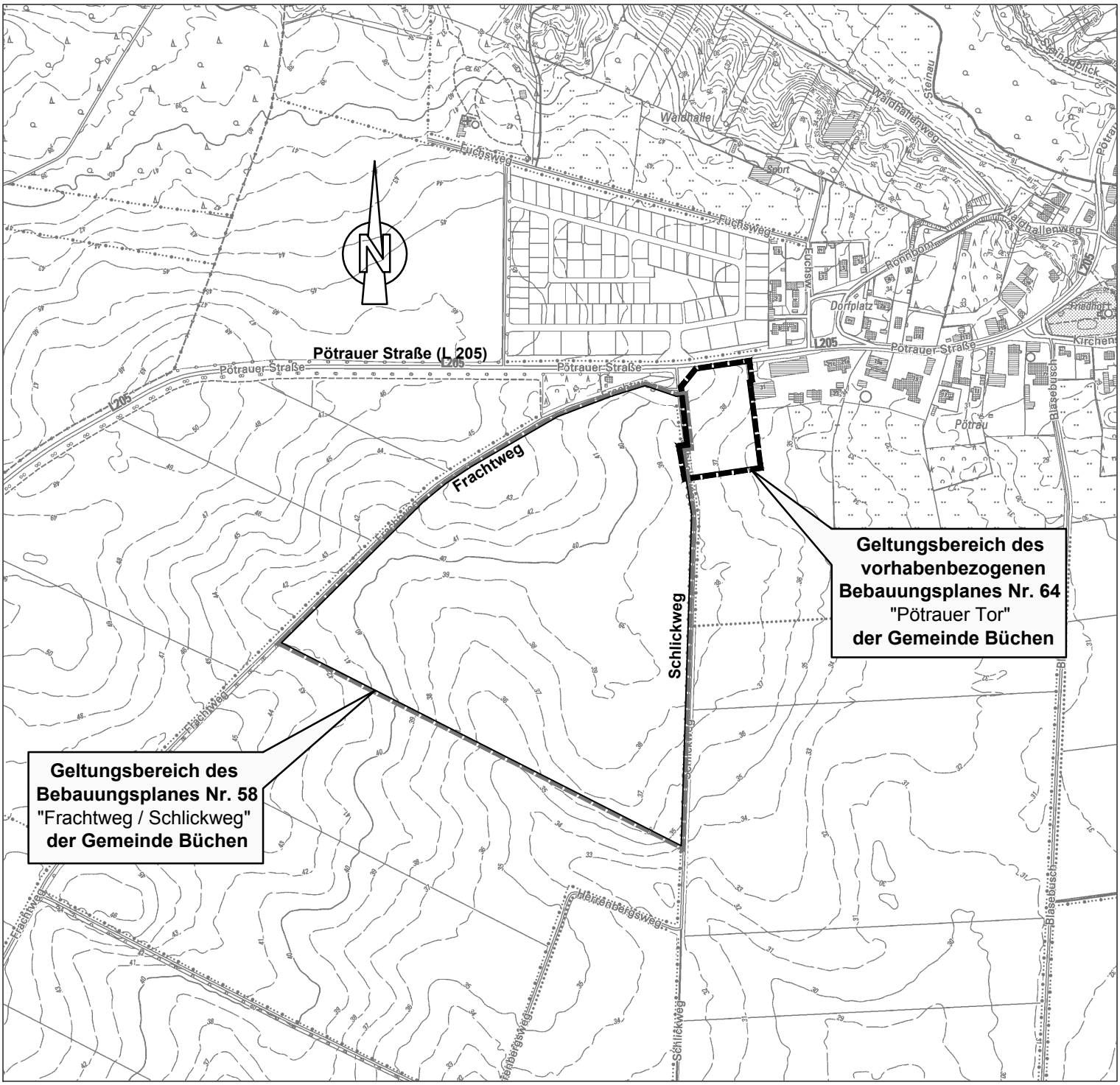
Pötrauer Straße (L 205)
Pötrauer Straße
Frachtweg
Schlickweg
Geltungsbereich des vorhabenbezogenen Bebauungsplanes Nr. 64 "Pötrauer Tor" der Gemeinde Büchen
Geltungsbereich des Bebauungsplanes Nr. 58 "Frachtweg / Schlickweg" der Gemeinde Büchen
Fuchsweg
Waldhalle
Sport
Waldhallenweg
Steinau
Dorfplatz
Pötrau
Blasebusch
L205